Valores Organizacionales: Respeto, Creatividad, Responsabilidad, Tolerancia, Autonomía, Solidaridad, Identidad, Compromiso, Honestidad, Amor, Autocuidado y Resiliencia.

Excelencia Académica

2019 - 2023

INFORMATIVO

CONVIVENCIA ESCOLAR MES DE SEPTIEMBRE

CHARLA "IDENTIDAD DE GENERO"

Charla a II° medio, enfocada a la diversidad de genero, a cargo de la oficina de le diversidad, del departamento de organizaciones comunitarias de la comuna de San Bernardo.

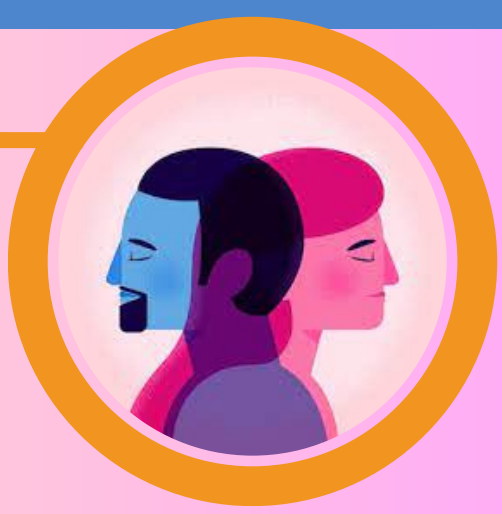

CHARLA "VIOLENCIA EN EL POLOLEO"

Charla a 8° básico, enfocada al respeto en las relaciones interpersonales, especialmente en el pololeo. Con la finalidad de no normalizar conductas dañinas, a cargo de la coordinadora del departamento de violencia en contra la mujer, de San Bernardo.

CÁPSULA A APODERADOS

Cápsula para los padres/madres/cuidadores y/o apoderados, para hacer conciencia y prevenir al abuso sexual infantil.

PROMOVER EL VALOR DE LA "IDENTIDAD"

Presentación y afiche sobre el valor de la Identidad, para promover en toda la comunidad educativa.

FIESTA DE LA CHILENIDAD 2023

- Bailes folclóricos y stand de comida típica de los cursos, para toda la comunidad escolar (jueves 14/09).
- Juegos tradicionales y competencia de cueca para los estudiantes (viernes 15/09).

INTERVENCIÓN PSICOSOCIAL

Contención, orientación y mediación a estudiantes y apoderados. Se efectúan derivaciones a distintas redes de apoyo.