BOLETÍN INFORMATIVO N°6
AGOSTO 2023

Valores del Mes: Solidaridad, Autocuidados, Resiliencia.

01 de Agosto 2023

Síganos en Instagram

Escanee código QR página colegio

TALLERES Y VISITAS UNIVERSIDAD

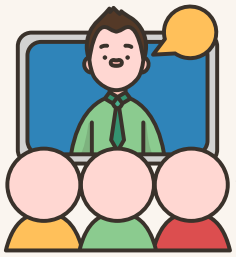

Martes 1: Taller de: “Salud mental” III° medio 15:30 hrs.
Miércoles 2: Visita a Universidad Central IV° medio (08:30 a 13:00)
Jueves 3: Taller de: “Salud mental” IV° medio 15:30 hrs.
Viernes 4: Taller de: “Salud mental” II° medio 12:15 hrs.
Jueves 17: Charla responsabilidad penal juvenil 11:30 a 13:00 Universidad San Sebastián I° y II° medio.
Martes 29: Taller de manejo de ansiedad III° y IV° medio Universidad Central (15:30 a 17:00).

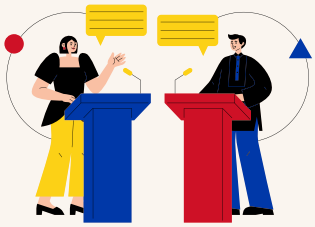

JORNADA DE DEBATE

Martes 22

INTERFERADO SIN CLASES

Lunes 14, día sin clases.

REUNIONES DE APODERADOS(AS)

Última semana de agosto, serán en modalidad Online. Fechas de cada curso serán informadas en comunicado independiente.

SISTEMA ADMISIÓN ESCOLAR (SAE) 2023

Resumen Calendario 2023

Periodo Principal de postulación
4 de agosto al 1 de septiembre

Publicación resultados periodo principal
19 al 25 de octubre

Publicación resultados listas de espera
6 y 7 de noviembre

Periodo Complementario de postulación
17 al 24 de noviembre

Publicación de resultados periodo complementario
7 de diciembre

Periodo de matrícula en los establecimientos
11 al 22 de diciembre

Periodo de regularización para repitentes
26 y 27 de diciembre

Inicio periodo de regularización año lectivo 2024
28 de diciembre

Dónde postular:
www.sistemadeadmisionescolar.cl :

Quienes postulan por el SAE:
-Quienes por primera vez ingresan a un establecimiento público o particular subvencionado.
-Quienes quieran cambiarse de establecimiento.
-Quienes estén en un establecimiento que no tenga continuidad en el siguiente curso.
-Quienes quieran reingresar al sistema educativo.
-Quienes cursan medio mayor y quieren continuar en el mismo establecimiento o en otro.

*** En nuestra página web se encuentra un kit de información, respecto al Sistema Admisión Escolar 2023.